

قيم بيت نورة للخدمات الاجتماعية

Values of Nourah House for Social Work

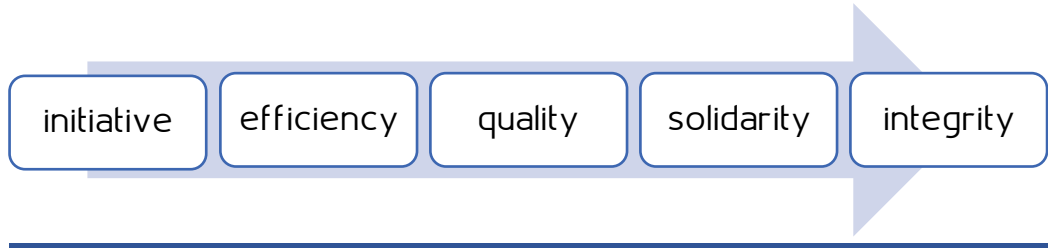

الهيكل التنظيمي لبيت نورة

Norah House Organizational Chart

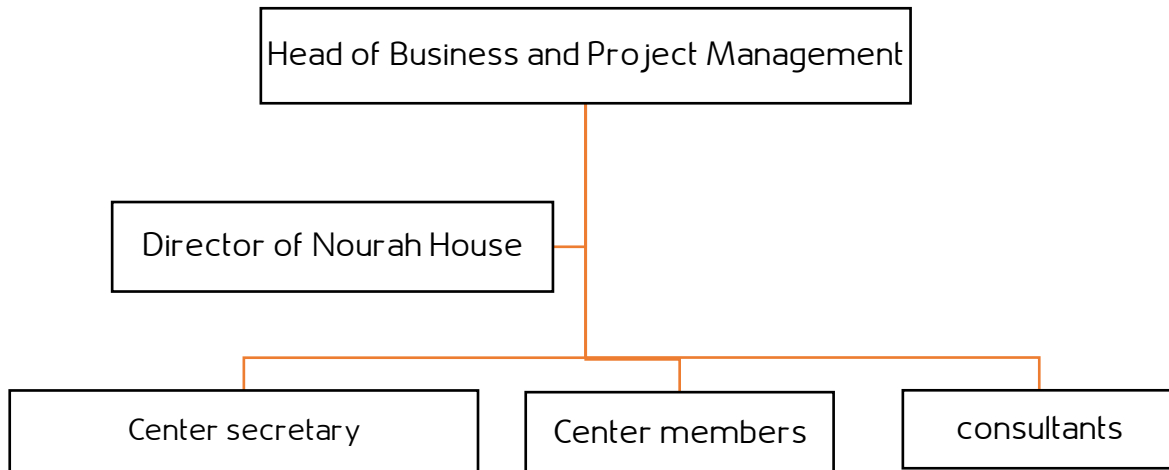

مجالات التركيز بيت نورة للخدمات الاجتماعية

Focus Areas of Nourah House for Social Work

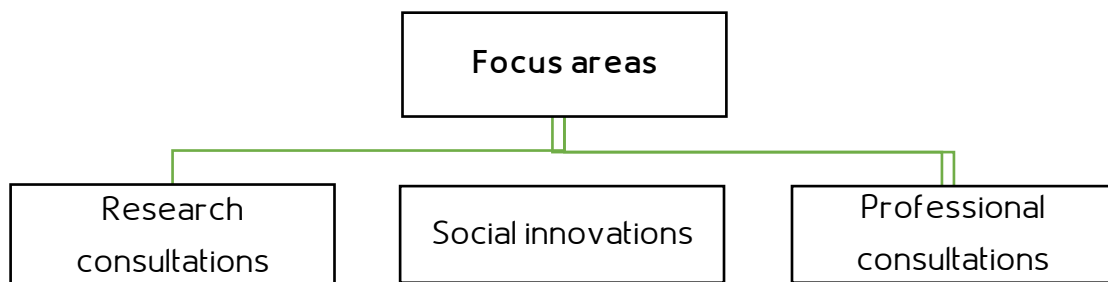

الفئات المستفيدة من بيت نورة للخدمات الاجتماعية

- المؤسسات المجتمعية الحكومية والتطوعية بالمملكة العربية السعودية.
- مؤسسات القطاع الخاص في مجال الاهتمام بالمملكة العربية السعودية.
- الباحثين بالدراسات العليا في مجال الاهتمام بالمملكة العربية السعودية
- مراكز البحوث في مجال الاهتمام بالمملكة العربية السعودية.

Beneficiaries of Nourah House for Social Work

- Governmental and voluntary community organizations in the Kingdom of Saudi Arabia.
- Private sector institutions that work in the field of interest of the Kingdom of Saudi Arabia.
- Postgraduate researchers in the areas of interest of the Kingdom of Saudi Arabia.
- Research centers in the areas of interest of the Kingdom of Saudi Arabia.

آلية تقديم الخدمات

- التواصل المباشر بمقر بيت نورة بكلية الخدمة الاجتماعية (مكتب الأعمال وإدارة المشاريع والأبحاث والابتكار) (الدور الأول مكتب رقم (1.300.36) تحويلة / 37059
- التواصل عبر البريد الإلكتروني CSW-BPM@PNU.EDU.SA

Service Delivery Mechanism

- Contact Nourah House venue at the College of Social Work (business and project management research and innovation office, first floor, Office No. (1.300.36) Ext. / 37059)
- Send an email CSW-BPM@PNU.EDU.SA

الخبراء المشاركون من الكلية حسب نوع الخبرة

Expert Participants in the College According to Field of Experience

Department	Name of Faculty Member	Field	
		Professional	Research
Community Organization	Dr. Nawal Abdulmohsen Alaiban	✓	✓
	Dr. Nouf Hassan Al-Maliki	✓	-
	Dr. Jihan Saleh Radhi	✓	✓
	Dr. Sarah Issa Al-Issa	✓	-
	Sarah Al-Safar (lecturer)	-	✓
Group Service	Dr. Nawal Abdel Aziz Al-Rabie	✓	-
	Dr. Nouf Mohammed Al-Otaibi	✓	-
	Dr. Hind Al-Juhani	✓	-
	Dr. Thilal Youssef Maddah	✓	-
	Dr. Awatef Yahya Al-Qahtani	✓	-
	Dr. Hamda Abdullah Al-Faraidhi	✓	✓
	Dr. Jamila Muhammad Al-Alaboun	✓	✓
	Dr. Amal Faisal Al-Farikh	✓	-
	Dr. Manal Mushabab Al-Qahtani	✓	-
	Dr. Hanan Obaid Rashid Al Masoud	✓	-
	Dr. Hoda Abdul Aziz Al-Daghiri	✓	-
	Dr. Mazad Abdul Rahman Al-Murshed	✓	-
	Dr. Ikram Muhammad Al-Saleh	✓	-
	Dr. Reem Saleh Al-Shehri	✓	✓
	Dr. Haya Ali Al-Mazyad	✓	-
Dr. Amina Muhareb Al-Anzi	✓	-	

	Name of Faculty Member	Field	
		Professional	Research
Department	Prof. Ghada Abdel Rahman Al-Tareef	-	✓
	Prof. Haifa Abdul Rahman Al Shalhoub	-	✓
	Dr. Hessa Abdul Rahman Al-Sanad	-	✓
	Dr. Hind Faye Al Shahrani	-	✓
	Dr. Aljawhara Abdul Aziz Al-Zamil	-	✓
	Dr. Lulwa Brikan Al-Braikan	-	✓
	Dr. Nora Bashir Al-Otaibi	-	✓
	Dr. Noura Mufleh Al-Ruwaili	-	✓
	Dr. Amal Hammad Al Qadiri	-	✓
	Dr. Walaa Ahmed Mahmoud Amer	-	✓